TAKE FREE
街と人をつなぐ
フリーマガジン

FM APPLE WAVE 78.8MHz

apli
アプリ

apple wave
people
link
information

アップルウェーブは2000年の開局以来、「地域の活性化」「市民情報の共有化」「地域の防災」を理念に、“弘前を伝える“街づくりカンパニーとして、地域のあらゆる情報を独自のコミュニケーションスタイルとメディアで発信し続けています。街と人が創り出す、弘前にしかない魅力や表情、そして新たに生まれる文化を新・弘前情報メディア「apli」で発信していきます。

発行
弘前を 伝え支える街づくりカンパニー
アップルウェーブ 株式会社
http://www.applewave.co.jp
弘前市土手町31
土手町コミュニティパーク3F
TEL.0172-38-0788
FAX.0172-38-0790

VOL. 04
2018.3.30

一部の地域は配布が遅れる場合があります。

特集 新年度がスタートする今、弘前で安全に暮らしていくために必要なコト。

PHASE 1 弘前で起こりうる災害とは？！

Q1 弘前地区消防事務組合管内で発生した火災のうち、平成25年から28年まで4年連続トップの出火原因は？

1.ストーブ　2.たばこ　3.たき火

Q2 岩木山が最近噴火したのは、何年前？

1.約15年前　2.約150年前
3.約1,500年前

Q3 「弘前市地区別防災カルテ」によると、弘前市内で土砂災害危険箇所に指定されている区域は、何ヶ所？

1.231ヶ所　2.531ヶ所
3.831ヶ所

PHASE 2 防災のポイント。それは、緊急情報。

Q4 市町村が発令する次の避難情報のうち、一番危険が迫っているのは？

1.避難勧告　2.避難指示(緊急)
3.避難準備・高齢者等避難開始

Q5 「特別警報」は、各地域で激しい大雨や暴風、大雪などが予想される場合に発表されるが、何年に一度程度の激しい現象で発表される？

1.10年に一度　2.30年に一度　3.50年に一度

Q6 2017年8月29日、弾道ミサイルが発射されたとして「Jアラート」(全国瞬時警報システム)が市内の防災行政無線で流れました。アップルウェーブの調査で、この日、防災行政無線の内容が聞き取れた市民の割合はどれくらいだった？

1.約30%　2.約50%
3.約70%

★『Jアラート調査データ』(弘前市全域)
【調査期間】2017年8月30日～9月4日
アップルウェーブのリスナー・情報特派員等へ電話・SNSによるアンケート
(回答数179人)

クイズ！ あなたの防災力はどのくらい？ 弘前防災検定

「ラジオで防災2018Jspecial企画　監修：FMアップルウェーブ　防災士・気象予報士 長尾純一

全国各地で起っている地震・火山・大雨・暴風などの災害。比較的、災害が少ないと言われる弘前にも、目には見えないリスクは潜んでいるのです。FMアップルウェーブは、市民が知っておきたい防災のポイントを「弘前防災検定」と題し、クイズ形式でまとめてみました。
さて、あなたは何問答えられるかな？？

Q7 自分の好きな非常食をそろえて、定期的に食べながら新しいものを買い足す備蓄方法は？

1.ローリングストーンズ法
2.ローリングストック法　3.ロンリーチャップリン法

PHASE 3 万が一の備えが命を守る。

Q8 水道水を飲み水として保存する場合、保存期間の目安は？

1.約4日　2.約4週間
3.約4ヶ月

Q9 非常持ち出し品グッズに入っている、ホイッスル(笛)。大地震が起きた時の使用法は？

1.熊を追い払う　2.自分の居場所を伝える
3.不審者を撃退する

Q10 地震が発生！一番先にすることは？

1.外に飛び出す
2.スマートフォンで動画を撮る
3.自分の身を守る

PHASE 4 災害発生！！あなたはどうする？

Q11 大規模な災害が発生したときに、電話で安否確認などができる「災害用伝言ダイヤル」の番号は？

1.171　2.177　3.788

Q12 水害や土砂災害の恐れがあり、避難所への移動が危険な場合に取るべき行動は？

1.窓のない1階にとどまる
2.斜面から離れた2階に移動する
3.玄関前で水を受け止める

さて、あなたの防災力は？？

クイズの答えと検定結果は中面の右下を Check!!

災害時 ラジオは使える

非常時に正しい情報を得る手段として、ラジオは威力を発揮します。停電でも使える、電池式のラジオを常備しましょう。車の中で被災した場合は、カーラジオから情報を入手しましょう。**まずはラジオのチャンネルをFM78.8に。**

LIBRARY

弘前市立図書館

弘前図書館・岩木図書館・こども絵本の森
相馬ライブラリー

http://www.city.hirosaki.aomori.jp/tosho/　各館の開館時間や情報はホームページでご案内しています

■ 弘前図書館　弘前市大字下白銀町2-1　■ TEL 0172-32-3794
■ 開館時間／月曜日から金曜日‥‥午前9時30分～午後7時（土日祝は5時迄）
■ 休館日／毎月第3木曜日　※祝日の場合は翌日に振替

指定管理者　（株）図書館流通センター
アップルウェーブ（株）
弘前ペンクラブ

News!

弘前市の貴重な古典籍をデジタル化。いつでもどこでもインターネットで見ることができ無料で活用できるサイト

「おくゆかしき津軽の古典籍」開設

歴史や古文書に興味がない方でもちょっとワクワク？！

史料に記された文字や、現代には存在しない彩色の風合い、藩政時代の弘前城内の様子を想像しながら見るのもまた、愉し…

さぁ、弘前の歴史の扉を開けてみよう！　おくゆかしき津軽の古典籍

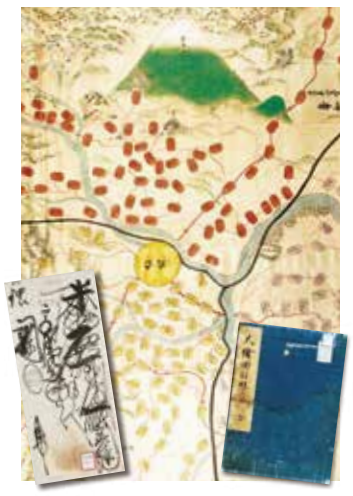

本州の最北にあって豊かな文化をはぐくんできた弘前市。その歴史をまとめた『新編弘前市史』の近世部分をフルテキスト化。また、図書館所蔵の江戸時代前期から幕末までの藩政記録がほぼ欠けることなく現存する、全国的にも稀有で貴重な資料、「弘前藩庁日記」を高精細デジタル画像化し、史料の原本や引用史料の他、所蔵の数百枚の絵図の中から、弘前城の間取り図や、弘前藩の領地を描いた大きな絵図などをご覧いただけます。

3/21開催した『古典籍デジタル化・公開記念シンポジウム』のもようを動画で配信中！

弘前ライブニュース
アップルストリーム
Hirosaki Live News applestream.jp
http://applestream.jp

弘前 アップルストリーム
特集 ▶ 図書館
からご覧ください。

弘前市出身の加藤謙一が編集長をつとめた雑誌『少年倶楽部』に名作を残した作家たちの関連図書を一挙紹介します。

期　間　4月7日(土)～5月31日(木)
紹介作家　佐藤紅緑、吉川英治、大佛次郎
山中峯太郎、南洋一郎

名編集長 加藤謙一
『少年倶楽部』の名作
コーナーのご案内
弘前図書館

朗読番組　FM APPLE WAVE 78.8MHz

「名編集長・加藤謙一『少年倶楽部』の名作」もスタート!!

放送日時　4月7日～12月22日［全38回］
毎週土曜日 13:50～14:00
作　品　佐藤紅緑『あゝ玉杯に花うけて』
（『少年倶楽部』連載）
朗　読　弘前市立郷土文学館
企画研究専門官 櫛引洋一 氏

郷土文学館の企画展と合わせてお楽しみください

PICKUP EVENT

図書館のイベント情報は
FMアップルウェーブで随時お知らせします

手作り絵本講習会 ～世界に1冊だけの自分のえほんをつくろう～

日　時　5月12日(土) 午後1時～午後4時30分（弘前図書館2F視聴覚室）　**定　員**　親子10組（先着順）
講　師　絵本作家　ささやすゆき先生　**参加料**　絵本1冊製本につき100円
お申込み　4月9日(月)より図書館カウンターまたは電話で受付開始　**TEL:0172-32-3794**

4/1(日)～
- 「図書館来館記念スタンプ」コーナー（弘前図書館・岩木図書館・こども絵本の森・相馬ライブラリー）
- 「読書の木を桜の花で満開にしよう！」（弘前図書館・岩木図書館・こども絵本の森）

4/20(金)～5/16(水)
観桜会100周年記念
ロビー展「弘前の桜」写真展
（弘前図書館）

5/13(日)　10:30～11:00
「えほんのもりのおはなしかい ー春スペシャルー」
絵本・紙芝居・パネルシアター・手遊びなど
（こども絵本の森）
対　象　幼児・児童

弘前市民会館

http://www.city.hirosaki.aomori.jp/shiminkaikan/

■弘前市大字下白銀町1番地6(弘前公園地内)　■TEL 0172-32-3374　■開館時間／午前9時～午後10時(窓口は午前9時から午後5時まで)
■休館日／第3月曜日(4月16日・5月21日・6月18日)

2018爆笑！ お笑いまつり in ひろさき

開　演　1回目11:30(11:00開場)
2回目14:30(14:00開場)
2018 **4/22(日)**
会　場　弘前市民会館 大ホール
料　金　3,000円(税込) 当日500円増 全席指定
※3歳以上有料（3歳未満膝上鑑賞可。座席が必要な場合はチケット必要）

チケット取扱い
弘前市民会館・弘前文化センター・さくら野弘前店
ＥＬＭインフォメーション・ローソンチケット（Ｌコード:22049）
イープラス・チケットぴあ（Ｐコード:484-862）

主催　エムズプロデュース
弘前市民会館
（弘前市指定管理者：アップルウェーブ・東北データーサービスグループ）

弘前観桜会100周年記念 坂本冬美コンサート

開　演　昼の部 12:30(12:00開場)
夜の部 16:30(16:00開場)
2018 **4/29(日)**
会　場　弘前市民会館 大ホール
料　金　一般席：7,500円(税込) 当日500円増
※未就学児入場不可

チケット取扱い
弘前市民会館・弘前文化センター・さくら野弘前店
中三弘前店・ＥＬＭインフォメーション
ローソンチケット（Ｌコード:21543）

主催　弘前観桜会100周年事業実行委員会
弘前市民会館
（弘前市指定管理者：アップルウェーブ・東北データーサービスグループ）

各月の催事はホームページでご案内しています

弘前市民会館 販売中チケットのご案内（3/15現在）

4/30(月)(振休)
弘前市吹奏楽団 スプリングコンサート2018
４月～販売開始予定
【全席自由】500円（前売り・当日共）

5/27(日)
ブリッツフィルハーモニックウインズ特別演奏会
４月上旬～販売開始予定
【全席自由】一般 3,000円、中高生 2,000円、小学生 1,500円（当日500円増し）

5/31(木)
MIN-ON歌謡スペシャル「歌い継ぐ流行歌 昭和歌謡に魅せられて」～ティーナ・カリーナ、純烈～
【全席指定】Ｓ席 5,000円、Ａ席 4,300円
（前売り・当日共）

6/16(土)・17(日)
リーディングライヴ卍の城物語２
4/1～販売開始予定
【全席指定】一般 3,000円、大学生 1,000円
（当日500円増し）、高校生以下無料

弘前市立郷土文学館

http://www.city.hirosaki.aomori.jp/bungakukan/

各企画展についてはホームページで随時ご案内しています

■ 弘前市大字下白銀町2-1(追手門広場内)　■ TEL 0172-37-5505
■ 開館時間／午前9時～午後5時(入館は午後4時30分まで)
■ 観 覧 料／(一般)100円・(小・中学生)50円

※弘前市内の小・中学生、65才以上の方、留学生、多子家族応援パスポートを持参の方、障がい者手帳をお持ちの方は無料です。(受付に証明できるものをご提示ください)

今年は“弘前の桜”をいつもとは違う趣きで観桜してみませんか?

待ち遠しい桜の季節。弘前公園でのお花見。…今年はその前に、郷土文学館で太宰治、石坂洋次郎、小林秀雄、円地文子ら、名だたる文人たちの“眼”と“感性”を通して描かれた“弘前の桜”を観に行こう。

スポット企画展

作家が描いた「観桜会」

―百周年を記念して―

4/1(日)～6/29(金)

(最終日は正午まで)

2018 100 弘前観桜会 100 周年

「芝生(カガワラ)」
観桜会(昭和10年代)
[左から]
小枝九郎・日下部 実・一戸謙三・植木曜介・草川 章

昭和39(1964)年5月3日、弘前を訪れた作家・円地文子は、「弘前城の周辺の桜の美しさは、私がこれまで見たどこの花よりも見事な眺めであった」とその感慨を(「お花見」)と題し、エッセイに書き記しました。大正7年(1918)5月7日に「観桜会」が始まって以来、弘前公園の「さくらまつり」は、春の到来を告げる風物詩となり、弘前を訪れた作家の多くが“日本一の桜”に魅せられてきました。本展はこれらの作家を通して描かれた「観桜会」の魅力を紹介します。

一戸謙三/津軽方言詩『弘前(シロサギ)』より
(版画:工藤哲彦)

石坂洋次郎
愛用品(桜をモチーフにした軽井沢彫りの机と椅子)
※郷土文学館2階に展示

行く道の
空にさくらのちりみだれ
覚めて見る夢の如きひとゝき

宇津野 研
歌碑より(弘前公園内)

第42回企画展

名編集長・加藤謙一

『少年倶楽部』から『漫画少年』へ　**~12/28(金)**

太平洋戦争が終わって間もない頃に創刊された伝説の雑誌『漫画少年』から手塚治虫、藤子不二雄、赤塚不二夫、石ノ森章太郎ら、戦後を代表する漫画家たちが生まれ育っていきました。弘前に生まれ、“昭和の名編集長”と称えられた加藤謙一の79年の生涯と業績を紹介しています。

郷土文学館ラウンジ　Information

土曜日の午後のひとときを、2階の静かなラウンジで過ごしてみませんか?この春、郷土文学館初の新企画もスタート!
日頃、文学に親しみのない方もお気軽に来館ください。

窓から望む開放的な景色。桜の頃の追手門周辺の眺めは絶景です。

新企画　文学作品の弾き語り、ミニコンサートやドラマリーディングをお愉しみください

『ラウンジのひととき』

毎週第1土曜日／午後2時～3時(会場:2階)

第1回 **5月5日(土)**

朗読/弾き語り『津軽の詩』
出演:「語る会」下川原 久恭 氏ほか

申込不要

『北の文脈 文学講座』

毎週第3土曜日
午後2時～3時(会場:2階)

第1回 **5月19日(土)**

近代の「桜」と文学
講師:仁平 政人氏
(弘前大学 教育学部講師)

申込不要

観覧料が必要です。(一般 100円／小・中学生 50円)

弘前文化センター

http://www.city.hirosaki.aomori.jp/hirosakibunka/

各月の催事はホームページでご案内しています

■ 弘前市大字下白銀町19-4　■ TEL 0172-33-6571　■ 開館時間／午前9時～午後10時(窓口は午前9時から午後5時まで)　■ 休館日／第3火曜日(祝日の場合は翌日)

春の新企画

津軽の手づくりの工芸品、クラフト作品のマルシェ開催!

津軽手づくり市 Vol.1

毎年恒例の「ひろさきアートマルシェ」を「津軽手づくり市」に名称を変え、より多くの作品を紹介し、作家と市民の皆さまとの交流の場にします。

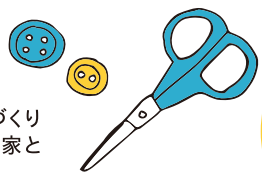

津軽のクリエイター集合!
只今、出展者を募集中!

日　時	5月4日(金・祝)～5月6日(日) 10:00～15:00(雨天決行) ※但し、大雨・強風の場合は、屋内に変更になる場合もあります。
会　場	弘前文化センター(前庭)
出展対象	手作りの工芸品・クラフト作品を制作・販売可能な個人やサークル(各日15組)
参加費	1区画 2,000円
申込方法	4月14日までに、申込用紙に必要事項を記入の上、弘前文化センター窓口かFAXまたはEメールでお申込ください。 ※申込用紙は文化センターのホームページよりご利用ください。
お問合せ	弘前文化センター　TEL:0172-33-6571／FAX:0172-33-6570 Eメール:hirosaki-bunka@hi-it.jp

弘前文化センター チケット販売のご案内

第21回 未来コンサート ジョイントリサイタル & 第16回弘前桜の園 作曲コンクール

〈表彰式ならびに1位作品の演奏〉

日　時	4月29日(日・祝) 開場13:30　開演14:00
会　場	弘前文化センター(ホール)
出展対象	大 人 1,000円 高校生以下　無料

弘前防災検定〈解答編〉

解答と解説、そして検定結果は?

Q1 ③たき火
4月・5月は、たき火や野焼きによる火災が増えます。十分注意しましょう。

Q2 ②約150年前
1863年、江戸時代に噴火したのが最後。それでも県内で最も新しい噴火記録です。

Q3 ③831ヶ所
岩木・東目屋・相馬地区の山沿いに多く分布しています。ドライブの時も注意!

Q4 ②避難指示(緊急)
平成28年に、名称が変更になりました。覚えておきましょう。

Q5 ③50年に一度
「特別警報」は一生に一度あるかないかの災害リスクです。「警報」の段階で避難準備を始めましょう。

Q6 ①約30%
携帯電話での受信設定、携帯ラジオの用意など、防災行政無線以外で見聞きできる手段を事前に準備しましょう。

Q7 ②ローリングストック法
従来の保存食にとらわれない、オススメの備蓄方法です。ぜひお試しください!

Q8 ①約4日
飲料水備蓄は、ミネラルウォーターか防災用保存水が適しています。

Q9 ②自分の居場所を伝える
倒壊した建物などに閉じ込められた際に使います。

Q10 ③自分の身を守る
まずは机の下などに隠れて、揺れがおさまるのを待ちましょう。

Q11 ①171
毎月1日と15日は体験利用ができます。一度かけてみましょう!

Q12 ②斜面から離れた2階に移動する
「垂直避難」といいます。周囲が見えない夜間など、外出が危険な時に有効です。

0-4問正解	あなたは【防災見習い】です。自分や大切な人を守るため、これからも学習を続けましょう。
5-8問正解	あなたは【防災主任】です。防災の心意気は十分。エキスパートへの道は近い!
9-11問正解	あなたは【防災エキスパート】です。素晴らしい防災力!!その豊富な知識を、あなたの街の防災に役立ててください。
12問全問正解	参りました!あなたは【キングオブ防災】です!!!今日から弘前の防災についてさらに極めましょう!

防災力をアップするには?

一家に一冊!
『アップルウェーブ 防災ハンドブック2017』

FMアップルウェーブの取材・中継実績をベースに、弘前市で過去に発生した災害や今後の被害想定、発生時の行動などを災害別に解説しています。

設置施設　弘前市役所、弘前図書館、FMアップルウェーブ

アップルウェーブのホームページからダウンロードもできます。

『弘前市防災マイスター』を目指すなら!

弘前市には、『弘前市防災マイスター』認定制度があり、育成講座(受講料無料)を開講しています。これまで224人の防災マイスターが誕生し、その内205人は、日本防災士機構認定の「防災士」の資格を取得しています。

お問合せ　弘前市防災安全課
TEL:0172-40-7107

FMアップルウェーブ『ラジオで防災2018』ご協賛社一覧

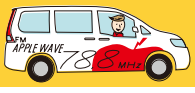

青い森信用金庫
あおぎんリース(株)
(一社)青森県建設業協会 中弘・南黒支部
アサヒ建設(株)
五日市内科医院
(有)お仏壇の一心堂
(株)大川地建
(有)大瀬塗装店
太田印房
(有)オフィスフット
(株)兼建興業
(有)環境プラント
創作郷土料理 菊冨士本店
北村技術(株)
くどうかんばん
(株)弘善商会
(株)弘都電気
さいとう調剤薬局
覚仙町 佐藤内科医院
沢田内科医院
和食レストラン佐和家
(福)清光福祉会 城東保育園
(株)伸和産業
嶽開発(株)
玉田内科医院
(福)三和会 つがる保育園
東北化学薬品(株)
(株)豊田工業
中林裕雄法律事務所
成商ビル管理(株)
(有)二唐刃物鍛造所
(医)光成会 西弘前クリニック
(株)西村組
呉竹(有)
BHレンタリース
弘果弘前中央青果(株)
(学)専徳寺学園 幼保連携型認定こども園 弘前大谷幼稚園
弘前建設業協会
(株)弘前公益社
(株)弘前合同警備保障
弘前天満宮
弘前電気工事(株)
(株)弘前ドライクリーニング工場
弘鉄電気工事(株)
富士建設(株)
藤盛医院
(株)ブレーメン
北都防災(株)
北海道レストラン ルンゴカーニバル
(株)マルノ建築設計
豊盃醸造元 三浦酒造
(株)南建設
陸奥新報社
(株)八木橋薬局
(株)ゆうネット弘前
吉川建設(株)
(株)ラグノオささき
藤田学園 若草幼稚園

(五十音順/敬称略)

―― 皆様のご協力、心より感謝いたします。―― アップルウェーブ(株)

FM APPLE WAVE 番組表 78.8MHz

リクエスト&メッセージ
TEL 0172-39-1874
FAX 0172-36-1105
E-MAIL 788@applewave.co.jp

月曜日

- 5 00 おめざめ歌謡
- 6 00 朝のさわやかミュージック
- 7 00 LIVE! モーニングカフェラッチェ 情報満載生ワイド!
  弘前の最新ニュースや市政情報、中継車“アップル号”からの道路情報、1日のスタートに欠かせない情報が満載！
  【Personality】月曜日 近藤志織 / 火曜日 近藤志織 / 水曜日 増田由美子 / 木曜日 阿保史子 / 金曜日 花田由香子
  ●7:30【市政みみより情報】
  ●7:40・8:20【レッツ号アップルGO】
  ●7:55【弘前百景】
  ●木曜日 8:25【情報サプリ】
  交通情報・気象情報 随時
- 8 55 知っておこう！あなたの町の避難所
- 9 00 MUSIC CANVAS
- 10 30 VIEW きらり★ハッピーデー
  旬のお魚や野菜の紹介、お買い得情報、行政からのお知らせや、市内の催事・イベントのインフォメーション等、毎日の生活に役立つ情報をたっぷりお届け！
  【Personality】月曜日 丹代香子 / 火曜日 成田樹里 / 水曜日 丹代香子 / 木曜日 成田樹里 / 金曜日 丹代香子
  ●10:00【りんごだより】
  ●10:15、11:15、12:15【News&Weather】
  ●11:30【行政なんでも情報】
  ●水曜日11:00【ハロー！ボーイズ&ガールズ】
  交通情報・気象情報 随時
- 12 30 フォーシーズンズセレクション
- 13 00 LIVE! ゴゴナビ!!
  個性豊かなナビゲーター達が、その日の「テーマ」に合わせて、皆さまからのメッセージとともにお送りするトークバラエティ。
  【Personality】月曜日 静桜 / 火曜日 JAM☆RINGO / 水曜日 藤田亜希子 / 木曜日 オダギリユタカ / 金曜日 高瀬まみ
  ●13:10【りんごだより】
  ●13:15、14:15、15:15【News&Weather】
  ●13:50【ラジオで聴く 防災ハンドブック】
  ●15:00【やじうま川柳】
  ●第2・4火曜日 14:30【プロから学ぼう 不動産における終活】
  交通情報・気象情報 随時
- 16 00 津軽いじん館
- 30 MUSIC CANVAS(再)
- 17 00 VIEW 夕やけワイド あかねルート788
  今日の主なニュースやスポーツ、天気予報をお伝えする夕方の情報番組。日替わりのエンタメ情報も要チェック！
  【Personality】月曜日 阿保史子 / 火曜日 花田由香子 / 水曜日 花田由香子 / 木曜日 近藤志織
  ●17:45、18:45【天気予報】
  ●火曜日17:30【スクール☆ナビ】
  ●水曜日18:05【防災士の安心ワンポイント】
  交通情報・気象情報 随時
- 55 弘前百景
- 19 00 津軽いじん館(再)
- 30 フォーシーズンズセレクションon NIGHT
- 20 00 LIVE! 夜は気ままに！ CAST
- 21 00 TURN IT UP CAST
- 22 00 SONAR MUSIC J-WAVE
- 23
- 0 00 SPARK J-WAVE
- 1 00 THE KINGS PLACE J-WAVE
- 2 00 J'S SELECTION J-WAVE
- 3 J-WAVE

火曜日

- 21 00 I WANNA ROCK CAST

水曜日

- 21 00 おれたち☆ラジオブラザーズ CAST

木曜日

- 21 00 もじゃもじゃラジヲ CAST

金曜日

- 9 00 OnedayTrip
- 10 アップルタウン 暮らしのゼミナール
- 25 津軽散歩道
- 16 00 津軽の昔っこ(再)
- 30 VIEW フライデー SMASH☆☆
  【Personality】増田由美子
  ●第3週17:00【イオンタウン情報BOX】
  ●第2・4週17:30【JR弘前駅からのお知らせ】
  ●17:45【わくわくヒロロ】
  ●18:40【RadioジャンQ】FM青森・FMアップルウェーブ同時生放送
  交通情報・気象情報 随時
- 19 00 情熱インタビュー次は青森で！ CAST
- 21 00 齋藤浩の音楽三昧
- 30 SEINAN Presents Blues Power
- 22 00 INNOVATION WORLD J-WAVE
- 23 00 CLUB INTIMATE J-WAVE
- 30 SUGER WATER J-WAVE
- 0 00 SOUND STORAGE J-WAVE
- 30 SOMEWHERE IN ASIA J-WAVE
- 1 00 SOFA KING FRIDAY J-WAVE
- 30 MUSIC HUB J-WAVE
- 2 00 ORIENTAL MUSIC SHOW J-WAVE
- 30 WITH J-WAVE
- 3 00 J'S SELECTION J-WAVE

土曜日

- 5 00 おめざめ歌謡
- 6 00 朝のさわやかミュージック
- 7 00 MORNING OLDIES
- 54 おいでよ！土手町コミュニティーパーク
- 8 00 VIEW Weekend Channel
  【Personality】花田由香子
  ●第1週8:30【Dr.はらの診察室】
  ●9:00【見たい！行きたい！遊びたい！みどりの広場】
  ●9:30【ウィークエンド通信】
  ●10:00【りんご便り】
  交通情報・気象情報 随時
- 10 55 津軽散歩道
- 11 00 クラシック toi toi toi
- 30 Song for tomorrow
- 12 00 ジンケトリオ
- 30 フォーシーズンズセレクション
- 13 00 LIVE! 週末enjoyラジオ どよナビ！
  【Personality】成田樹里・加藤由梨
  ●13:50【名編集長・加藤謙一『少年倶楽部』の名作】
  ●14:15【小粋な時間】
  ●14:40【土曜の青春スクールナビ(再)】
  ●15:00【りんご便り】
  交通情報・気象情報 随時
- 16 00 J-POP ソングス
- 17 00 スイートポップキャンディ Forever Youth
- 30 SPACE SHOWER RADIO
- 18 00
  第1週 りんご娘のRinRin♪Channel
  第2週 ふわふわTime!
  第3週 VIEW J's on the radio
  第4週 アルプスおとめのアルプスクール☆
  第5週 サタデープレミアム
- 19 00 サタデーナイト WAVE
  第1週 LIVE! 親父のロック
  第3週 LIVE! 弘大 ラジオ
  第4週 男たちの晩方 CAST
- 21 00 まち育てないと CAST
- 22 00 BOOK BAR J-WAVE
- 23 00 SATURDAY NIGHT VIBES
- 0
- 1
- 2 J-WAVE
- 3 00 J'S SELECTION J-WAVE

日曜日

- 5 00 おめざめ歌謡
- 6 00 朝のさわやかミュージック
- 7 00 つがる彩発見
- 30 津軽の昔っこ
- 8 00 クラシックパーク CAST
- 9 00 やじうまウィークリー
- 10 00 VIEW 日曜わいわいパラダイス
  【Personality】近藤志織
  ●10:12【りんご便り】
  ●10:30【日曜当番医】
  ●11:00【こどものこころ】
  ●11:44【アップルタウン(再)】
- 13 00 TOKIO HOT 100
- 16 J-WAVE
- 55 天気予報
- 17 00 LIVE! わがままWAVE It's Cool
- 18 CAST
- 30 サンドウイッチマンのラジオやらせろ！
- 19 00 弘前大学Presents りんご王国 こうぎょくカレッジ ※県民カレッジ認定 CAST
- 20 00 高校生万歳！ CAST
- 21 00 IN A JAZZ CAST
- 22 00 glocal MIX
- 23 00 JUMP OVER J-WAVE
- 0 00 J-POP SINGLES CHART
- 1
- 2
- 3

VIEW 土手町コミュニティーパーク ストリートビュースタジオから生放送
LIVE! FMアップルウェーブ Aスタジオから生放送
LIVE! まちなか情報センター サテライトスタジオから生放送
CAST NPOコミュニティネットワーク CAST 制作番組
J-WAVE J-WAVE 制作番組
※黄緑色枠内の番組は、インターネットサイマル放送対応番組です。

PICK UP! Personality☆

今年のさくらまつりはりんご娘と一緒に!? 「ゴゴナビ!!火曜」担当、JAM☆RINGOです！

「ゴゴナビ!!」火曜日担当、リンゴミュージックマネージャーのJAM☆RINGOです!
アップルウェーブは今年で18周年を迎えましたが、実はりんご娘がデビューしたのも同じ年の2000年9月、カルチュアロードだったって皆さんご存知でしたか？
そんなわけで、アップルウェーブとは長ーいお付き合い。当時とはメンバーも変わり、現在は6期生のとき、7期生の王林、8期生のジョナゴールド(2代目)、彩香の4人で活動しているりんご娘の他、アルプスおとめ、ライスボール、リーフとユニットも増え、賑やかに頑張っております！
そんな彼女たちの活動を紹介しつつ、リスナーのみなさんと一緒に、ゆるーく、楽しい3時間を過ごす。そんなゴゴナビ火曜日をぜひ聞いてください。
今年は弘前さくらまつりも100周年！りんご娘18枚目のシングル「101回目の桜」を大切な人と聞きながら、日本一を誇る弘前の桜をお楽しみ下さいね。

『ゴゴナビ』毎週月曜～金曜13:00～15:59 絶賛O.A中！

スマホ・パソコンでもアップルウェーブが聴ける！

FMアップルウェーブの放送はインターネットで聴くことができます。FMアップルウェーブのHP(applewave.co.jp)トップ画面にあるバナー「インターネットでFMアップルウェーブを聴こう」をクリックするとプレイヤーが起動します。PC・スマホ・タブレット各端末、ブラウザからこの方法でお聴きいただけます。

※再生するにはAdobe Flash Playerが必要となります。

いつでもどこでも、あなたのお供にFMアップルウェーブを！

日本各地のコミュニティFM放送局の番組を聴いてみたい！

http://www.jcba.jp/ JCBA 日本コミュニティ放送協会 検索 こちらのサイトへアクセス！

番組のご紹介

夜は気ままに！

月曜～金曜 20:00～20:59

毎月第4月曜日の「夜はきままに!」は現役女子大生の2人でお届けします。季節に沿ったテーマでリスナーさんからの声を募集したり、毎回違った切り口から「恋愛」について考えてみたりと、幅広く、楽しくトークしてゆきます！
女子トーク全開のフレッシュな1時間を、どうかお楽しみ下さい♡

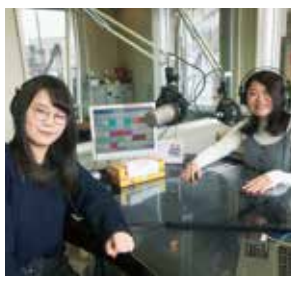

新番組！ 『プロから学ぼう 不動産における終活』

第2、4火曜 14:30～

不動産のプロの教える「終活@不動産」。
第2、第4火曜日の「ゴゴナビ！」に株式会社大川地建の大川誠氏が登場し、終活、特に不動産に関わる問題点を含めお話しします。
個人資産の約六割は不動産資産です。家族へ幸せを繋ぐ上手な相続対策を。

弘前の“今”を動画で伝える

弘前ライブニュース アップルストリーム
Hirosaki Live News applestream.jp

http://applestream.jp
弘前 アップルストリーム
検索するなら アクセスするなら

弘前の様々な出来事、ニュース、季節の情報をライブで配信中！
見逃した方も大丈夫！お好きな時間にオンデマンドでも視聴できます。
まずはサイトをチェック！

今後の配信予定
- 4/21(土) 弘前さくらまつり開会式
- 5/3(木) 弘前観桜会記念日パレード
- 5/3(夜) 弘前観桜会記念日「満開の打ち上げ花火」
- 5/5(土) 青森県中弘地区消防協会定期観閲式
- 5/6(日) 弘前りんご花まつり
- 6/16(土) 古都ひろさき花火の集い

会員登録無料
ID・パスワードの入力不要!! さらに見やすくなりました!